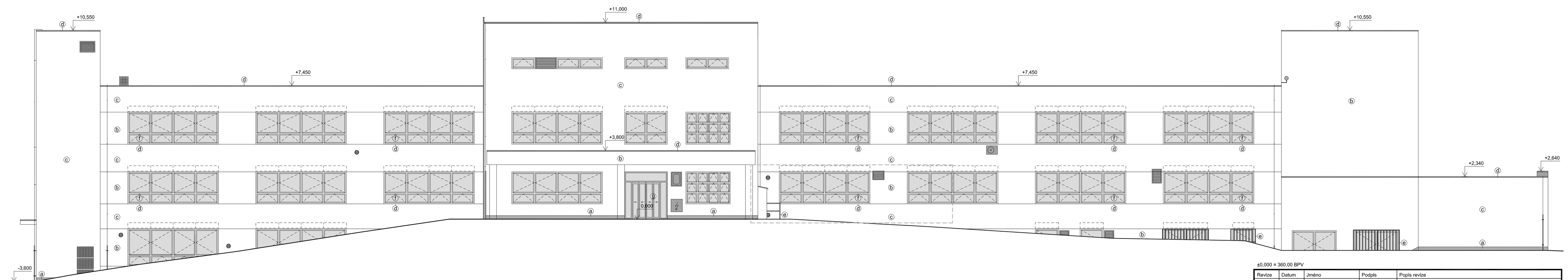

±0,000 = 360,00 BPV

Revize	Datum	Jméno	Podpis	Popis revize

LEGENDA

- (a) SOKL- VNĚJŠÍ MOZAIKOVÁ OMÍTKA - ODSTÍN SVĚTLE ŠEDÝ
- (b) VNĚJŠÍ TENKOVRSTVÁ SILIKONOVÁ OMÍTKA - ODSTÍN RAL 9010-BÍLÁ, ZRNITOST 2mm
- (c) VNĚJŠÍ TENKOVRSTVÁ SILIKONOVÁ OMÍTKA - ODSTÍN RAL 4009-SVĚTLE FIALOVÁ, ZRNITOST 2mm
- (d) KLEMPÍŘSKÉ PRVKY - TITANZINKOVÝ PLECH
- (e) ZÁMEČNICKÉ VÝROBKY - ŽÁROVĚ POZINKOVANÁ OCEL
- (f) PLASTOVÁ OKNA S IZOLAČNÍM TROJSKLEM - ODSTÍN BÍLÁ
- (g) VSTUPNÍ HLINÍKOVÉ DVEŘE S IZOLAČNÍM DVOJSKLEM - ODSTÍN SVĚTLE ŠEDÁ

HRANICE ŘEŠENÍ

Zpracovatel:
Sdružení EP - PAK

PROJEKČNÍ ARCHITEKTONICKÁ KANCELÁŘ SPOL. S R.O.
ING. ARCH. V. STEINHAUSEROVÁ CONKEHO 11 602 00 BRNO
PAK@SKY.CZ WWW.ARCH.CZ T +420 541 611 113 T +420 541 662 230

EP Rožnov, a.s.
Božany Němcové 1720
CZ 756 61 Rožnov pod Radhoštěm
te.: 571 664 111, fax: 571 664 400
e-mail: ep@eproznov.cz

Hl. architekt projektu	Ing.arch.K.Steinhauserová	Projektant profese
Hl. inženýr projektu	Ing.Miroslav Běhal	
Vypracoval	Ing.Radana Kaločová	
Kontroloval		
Objednatel	Pardubický kraj	

Stavba	**Chladírna pro zemřelé v objektu F**	Stupeň	DPS
		Datum	12/2018
		Formát	5 x A4
Objekt	D.1.1 - Objekt F	Zak. č.	K16824036
Část	D.1.1.1 - Architektonické a stavební řešení	Měřítko	1:100
Název výkresu	Pohled severní - nový stav	Č. výkresu 106	Revize 00